朝鮮日報
發行所 서울市太平路一街 社團 朝鮮日報社

世界的最高水準目標 責任的으로 誠實援助

로美陸軍長官韓國視察談

美陸軍長官「케네스·로얄」氏一行은 再昨七日午後五時東京으로부터 空路 서울에到着하야 韓國에있는美軍의駐屯狀況及그撤退를 觀察하는 一方韓國國軍의發展狀況을 觀察研究하기로되었는데 到着即時駐屯美軍當局者와 聯絡를끝마치고 이어우리나라의 各責任者와도 여러가지로 協議를거듭한後 大統領李承晩博士와 會談한바있었다 昨八日은午前中으로 市內의 諸般施設의視察을끝마치고 正午부터는半島호텔에서 內外記者團과會見하고 다음과같이말하였다

우리一行의 今般來韓目的은 두가지로 나노아말할수있는데 그하나는 駐屯美軍隊의狀況과 그撤兵에있고 또하나는 韓國軍隊의 將來性에대하여 그發展性에對한研究를 하는 것이다 그런데 첫재로 美軍의撤兵을보면 現地參謀側에서는 잘規定하고있으나 宿所와其他機關에 不備한點이 적지않어 改善할곳이한두곳이 아니였다 다시말하자면 現駐屯美軍은 他國에 常住하고있는 세음인데 더우韓國에와있는 軍人들은 地理的으로 보아도 멀은곳이므로 그待遇에있어서도 좀더잘하여야겠다는것이 切實히느껴진다 다음韓國의軍事經濟方面을보면 아-럴趙代將으로부터와 國防部長官인李範奭氏將軍으로부터 正確한報告를들어잘알았다 그러므로 우리는 도라가陸軍省으로서 韓國에 對하야 마른部門으로부터 以前보다도 여러가지 面에있어 [illegible]

任을 完全한것을말하여두는同時에 陸軍省關係以外의 美國政府의韓國에對한 問題가있을 때에는 [illegible] 各部門에있어自進相談役을마드려고한다 그리고韓國에와서 이제부터남은일은 李大統領訪問과 駐韓美大使를만나고 地方觀察할뿐인데 美國政府代表의한사람으로韓國同胞에게 말하고싶은것은來朝後이목 짧은期間中이나마 그親切에對해서는 美國政府로서 感謝의뜻을 表하는바이다 이어다음과같이 一問一答을하였다

問 現來朝中인 國聯韓委와 撤兵問題에 會談하였는가

答 昨日맞나기는하였으나 撤兵問題에 對하여서는 말하지않었고 다만社交的인 人事뿐이였다

問 戰略上으로본 韓國의有利點如何

答 그것은 여러가지方面으로보아 말하기어렵다

問 韓國은外敵의侵略에 防衛가充分하다고보는가

答 外來人인 나로서는 結論을말할수는없고 다만韓國政府要路者와도 會談은하였으나 答은할수없다 또는 그實行에있어서나 여러가지點에있어 不足한바가 조금도 보이지않었다

問 三八線境의 衝突時에는 美軍이關係할런지도 모른다고 美字新聞이報道하였는데 見解如何

答 通信이나 新聞等의 問題로는 말할수없다

問 韓國國軍의 訓練은 어느水準에까지 到達할것인가

答 나는世界各國을 觀察한 나로서 美軍隊는 世界最高水準에까지 到達하였다는것을 자랑하고싶다 그러므로 韓國國軍도 그水準까지 되여 올리기에 이곳 使節團은 努力중할

韓國은東洋問題試金石

三八線撤廢實現不疑

李國務總理美陸軍長官歡迎辭

一八八二年에 締結된韓美修好通商條約以來 約七十年間 兩國民의 不變하는 友情과 理解는 드디어 今日에兩國으로하여금 干戈를같이하게 한것이며 太平洋戰爭에서美國은마침내 勝利를얻었고 [illegible]

[illegible]

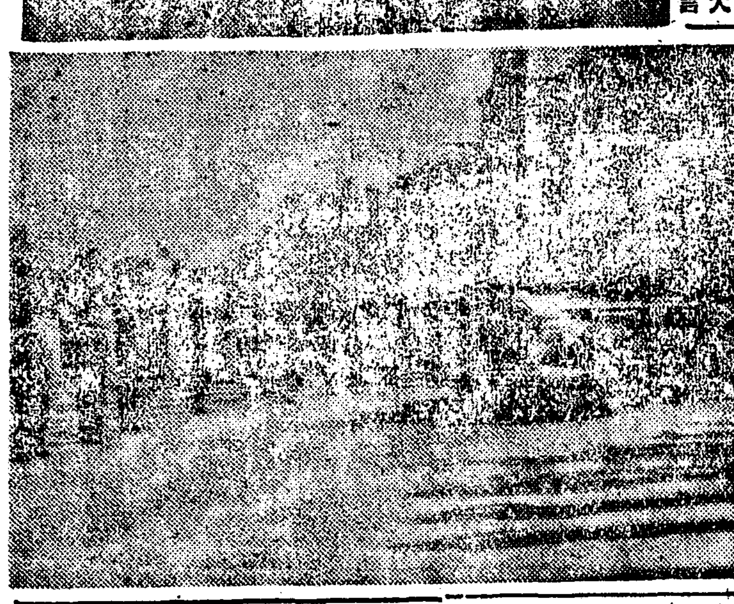

三八線現地狀況報告

大統領發言에申議長責任에論戰

八日國會第廿五次本會議는 上午十時四〇分 金若水副議長司會로 開議되어 [illegible]

統一方案疑問

韓委使命前途豫測難

金奎植氏民聯中執開會辭

民族自主聯盟主席 金奎植博士는지난六日의同聯盟第五次中央執行委員會에서 [illegible]

榮光

韓國民은榮光으로 [illegible]

로長官歸途에

積極性에企待 韓委에朝民黨談

[illegible]

55億歐洲復興案

美政府國會에要請

【워싱톤八日發INS合同】美政府는七日 國會에 對하여 「유엔」復興案을 提出하였다 [illegible]

美國務長官과 威外相會談

【워싱톤八日發AFP合同】[illegible]

大西洋條約關係

諸外相美側과討議

【워싱톤八日發AFP合同】[illegible]

諸大使美外相會談

【런던八日發AFP合同】[illegible]

警察의不注意

崔、張議員의國會報告

八日國會二十四次會議에서 外務國防委員會委員長 崔允東議員과 張炳晩議員은 靑丹 白川事件에關하야 三八線에서 [illegible]

白川事件

[illegible]

靑丹事件

[illegible]

具體方案討議

會議結果今明間發表

聯委 韓國

[illegible]

以北五道에 知事를內定

[illegible] ▲黃海道 ▲平安南道 ▲平安北道 ▲咸鏡南道 ▲咸鏡北道 [illegible]

廣東臨時首都宣布

南京에는辦事處設置

【廣東八日發UP=고려】[illegible]

李氏南方行?

交涉不如意時

【南京八日發AP=合同】[illegible]

孫科氏强硬態度

一部에서不平을吐露

【南京八日發AP合同】[illegible]

諸參加確實視

大西洋同盟美諸會談

【워싱톤八日發UP고려】[illegible]

換銀問題落着

總裁는崔氏가兼任

[illegible]

評論 美紙

韓國事態爆發的

美軍의介入을憂慮

【뉴욕八日發UP고려】[illegible]

中共聯政承認不可

美下院外委長言明

【오하이오八日發AP合同】[illegible]

南京和平使節

葉氏와會談

【北平八日發AP=合同】[illegible]

猶埃休戰交涉

埃外相會談에言及

【카이로八日發AP合同】[illegible]

英日通商會談

【東京八日發AP合同】[illegible]

政界

[illegible]

大韓國民黨 韓國民主黨 合黨反對聲明

內外情勢要請에 必然的結果로 全國民의待望裡에 誕生된大韓國民黨은 救國救民에는 오직이길밖에없다는 自信있는秘策이없었든들 政黨亂立으로 國政에妨害됨이 적지않은此際군데히 또하나 發黨식힐理萬無하였으며 韓國民主黨과合黨해도좋을特殊한 獨自性있는 黨是가없었드면 當初부터 別個發黨行動을 絕對取치않었을것이다 大韓國民黨의出現을要求하던 政界實情에는 本黨存在意義에 何等變化가없을뿐만아니라 現實은 去益本黨의 速한飛躍的發展을 鶴首苦待하고있다 民族陣營의大同團結은 現政治段階에 至上命題임은 吾人等도 徹宵痛感하는바이나 烏合的合黨으로 同床異夢格인 結果를 招來할것을 豫測하는吾人은 滿朔이못되여 產出되는 畸形兒의前途不運을 깊이憂慮하는바이다 世間에 宣傳되고있는 大韓國民黨과韓國民主黨과의合黨에있어 其無理에 不法性을指摘하고 合黨이法理論的으로成立되지않음을 明示하야 大韓國民黨은 嚴然히存在함을 江湖黨友와國民앞에 聲明하는바이다

記

一、黨의最高機關인中執이모르는合黨임
二、常執召集도 一部委員에局限되였음으로 이常執議決도 認定지못함
三、一月二十四日常執委員會에서나마合黨絕對條件付이였던「黨名을國民黨으로할것」「民主義를黨是로할것」等을
四、本黨創建理念을合黨新黨에서는그대로살여지지않을것
代表委員이違約한것
檀紀四二八二年二月二日

大韓國民黨各道代表
忠北道代表 具然
忠南道代表 南天
慶北道代表 金夏
慶南道代表 梁聖
全北道代表 趙
京畿道代表 吳
서울市代表 尹 [illegible]

天 [illegible]

新刊 首善社
金東里創作集 黃土記 四六判美裝 價三五〇圓
이미 世上이 다 아는이作家에게는 付言이 必要치 않으리라。解放後의 力作穴居部族·紙鳶記等도收錄
朴鍾和長篇小說 靑春勝利 四六判美裝 價三八〇圓
光州 學生事件을 取扱하여 靑春의 가슴을 뛰게하는 이 老大家의 解放後의力作。
田榮澤著 殉國處女 柳寬順傳 四六判美裝 價一三〇圓
十八歲 處女의 몸으로倭兵의 銃·칼과 마주서 祖國을 爲하여 싸우다가 殉國의 꿏으로 華한 柳孃의 恨많은鬪爭記錄으로三版이또나오다
서울市明洞二街四五 首善社
總販 首善書林 振替京城一三三九番

皮膚科·肛門科·外科·內臟外科
吳利錫病院
院長 醫學博士 吳利錫
春川府要仙洞 電話二四番

本社廣告部直通 電本(2)四六九三

치질전문
서울市乙支路三街 電車通
姜明宣肛門科
前江南病院 肛門科 擔當 姜明宣

聲明書
過去上記學校의 指示에依하야 民主學生聯盟에 加入하였으나 今般同聯盟을 脫退하고 學業에만 專念할것을 聲明함
檀紀四二八二年二月七日
京畿中學校 韓寬浩

★男女 第七期生募集★
一、目的 祖國再建의礎石이될 幹部養成
一、募集人員 百名
一、應募資格 中學校卒業程度以上 年令二〇歲—四五歲
一、修業期間 自檀紀四二八二年二月五日 至同 四二八二年三月五日
一、敎授課目 政治、經濟、社會、法律、歷史、哲學、訓練(各大學敎授及斯界名士)
一、應募手續 履歷書各一通及官公署又는愛國團體의推薦書一通
一、經費 用 一個月間 全費 給費用五千圓中半額本所負擔
一、其他 各自書信通知及 入所適格者는 檀紀四二八二年三月七日、十四日까지寢具、四周間 其他日用品을持參入所
一、詳細한것은本所直接問議할事
募集場所 서울市龍山區元曉路一街七三
建國實踐員養成所 所長 金九

民主國民黨結黨大會
二月十日午後二時 서울市公館에서
紀念講演
一、國際政治情勢報告 趙炳玉博士
一、國際經濟展望 金佑枰氏
一、UN總會報告 張基永氏
韓國民主黨
韓國民主黨과 大韓國民黨은 드되어 民族的要望에따라 合黨을보게되었다! 南北統一은 民族的大同團結로써 實現된다!

麻藥中毒治療
三日注射로無苦痛
서울市中區小公洞七九
更生醫院

檢擧된反民群像
한달동안卅餘名
特檢廻付도朴이一着

반민특위에서는 발족이래 一개월을경과하였으며 그간검거된자 박흥식(朴興植)을비롯하여 三十여명의 민족반역자들을검거한후 연일 조사를거듭하여왔거니와 지난七일부터는 제一착으로 박흥식을 특별검찰부로회부하여 노덕술(盧德述) 경찰관이 담당하여 조사를받고있다한다

文化人도迫害
朴의結婚記錄있다고 郭行瑞氏刑務所行

반민혐의자 친일거두 박흥식(朴興植)은 특위에검거된후 드디어 지난七일 경찰관앞에 회부되었거니와 일제와 악은 국민이 다아는바이로되 전기박은 일제의 일반국민에게 어구단을주었을뿐만아니라 문화인에게도 그당시 권세로 형무소행을시킨사실이있다 지금으로부터 十년전 一九四○년 전기박은 전부인 계(桂)씨와 이혼하고 새로히 제三부인 한인하(韓仁河)씨와 결혼하였는데 이한씨는 당시평양…

特委三部의 連席會開催

逮捕된朴重陽 肺炎으로入院

日帝의老忠犬
金惠基도드디어被逮

金克一도被逮

親日文筆巨頭
崔南善·李光洙를逮捕

반민특위에서는 특경대의활동으로 연일계속하여 반민자를 검거하여 체포하고있거니와 드디어 어제七일 오후三시경에 특위의 이제까지의검거 방침을바꾸어 친일문화인의거두 육당 최남선(崔南善)과 문필로 강연으로 황민화운동의 선구자로 우리나라 젊은학도들을 가진찬사로써왜적일황을위하여 싸움터로모라넣은 춘원이광수(李光洙)를 각각자택에서 체포하였다 동일오후三시경 특경대는 양주 우이동(牛耳洞) 육당최남선(崔南善)의 자택으로 달려갔었다 …

(사진은 38線 ×印은 海州人民軍司令部)

崔白南氏를審問
金季洙證人으로

城都中學에曙光

中央廳構內의 美軍宿舍全燒

崔雲霞氏 證人審問

山火 日本의古火山 八嶽에서噴火

崔氏繼續審問
革命義勇軍事件二回公判

學父兄의 文盲은얼마?
國民校生家庭을調査

大田에大火 損害一億圓

三種所得稅의 滯納이五億圓

景福生30名檢擧
民主學聯細胞嫌疑로

韓靑事務所 暴徒에被襲

보따리交易杜絶
神經戰없기住民은要望

【本社特派員 柳建浩記】

地方短信
天安體育會美擧

警察官과要人을 暗殺陰謀團逮捕

新築校舍들보가切斷
木浦港都女中生27名負傷

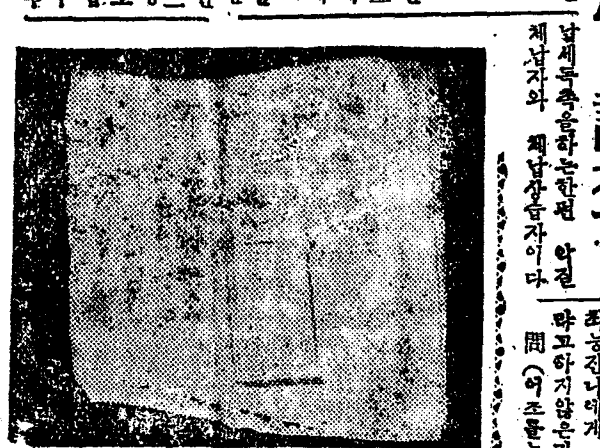

冊속에孔雀이16匣式
專賣事業좀먹든工場員發覺

海軍도出動射擊
其士門서熾烈한戰鬪

慶北道工業技術 聯盟支部를結成

鑛工新聞發刊

歸屬事業體를三分類
李總理指示로商工部서調査

團體動靜

오늘의 라디오

今日의天氣

文化

〔聖林劇場印象記〕(二)
豪華스런映畵館
安哲永

文化消息
李應魯 李碩鎬 二友展

短篇小說 放浪記 (12)
金永壽作 金熊超畵

◎馬山◎

馬山府尹 孫永壽

馬山府昌浦洞一街 東洋酒類株式會社

馬山府中央洞一街六 東城酒造場 李萬熙

馬山府將軍洞三街 「三光」千島園酒造場 主 孫三權

馬山府西城洞一三 大興酒造場 文三贊

馬山府日南洞 大東酒造場 代表 趙泰俊

馬山府中城洞三一 馬山酒造株式會社

朝鮮新興紡織株式會社 管理人 孫亨業

馬山酒造組合

馬山府新昌洞 大同清酒組合

馬山醫師會

馬山府東支所 艶絲酒造場

朝鮮物産株式會社 馬山府中央洞

馬山府月影洞 月影酒造場 金昌永

馬山府新浦洞一街 朝鮮丸金醬油株式會社 崔正斗

馬山府月浦洞 馬山陶磁器株式會社 姜信出

馬山府弘文洞 鷄林酒造場

馬山府倉洞 酒類部賣 有信商會 主 文德贊

馬山서양株式會社 社長 金觀秀

大平朝鮮燒酎工場 具順基

慶尙南道漁業組合聯合會 馬山出張所長 金完武

馬山漁業組合

馬山商工會議所 尹昌允

鮮一酒造場 金鍾信

馬山金曜會

昌原郡農會

朝鮮綿子株式會社 馬山工場